Gemeinde Richterswil

Ablaufdiagramm Aufsicht Tagesfamilienverein

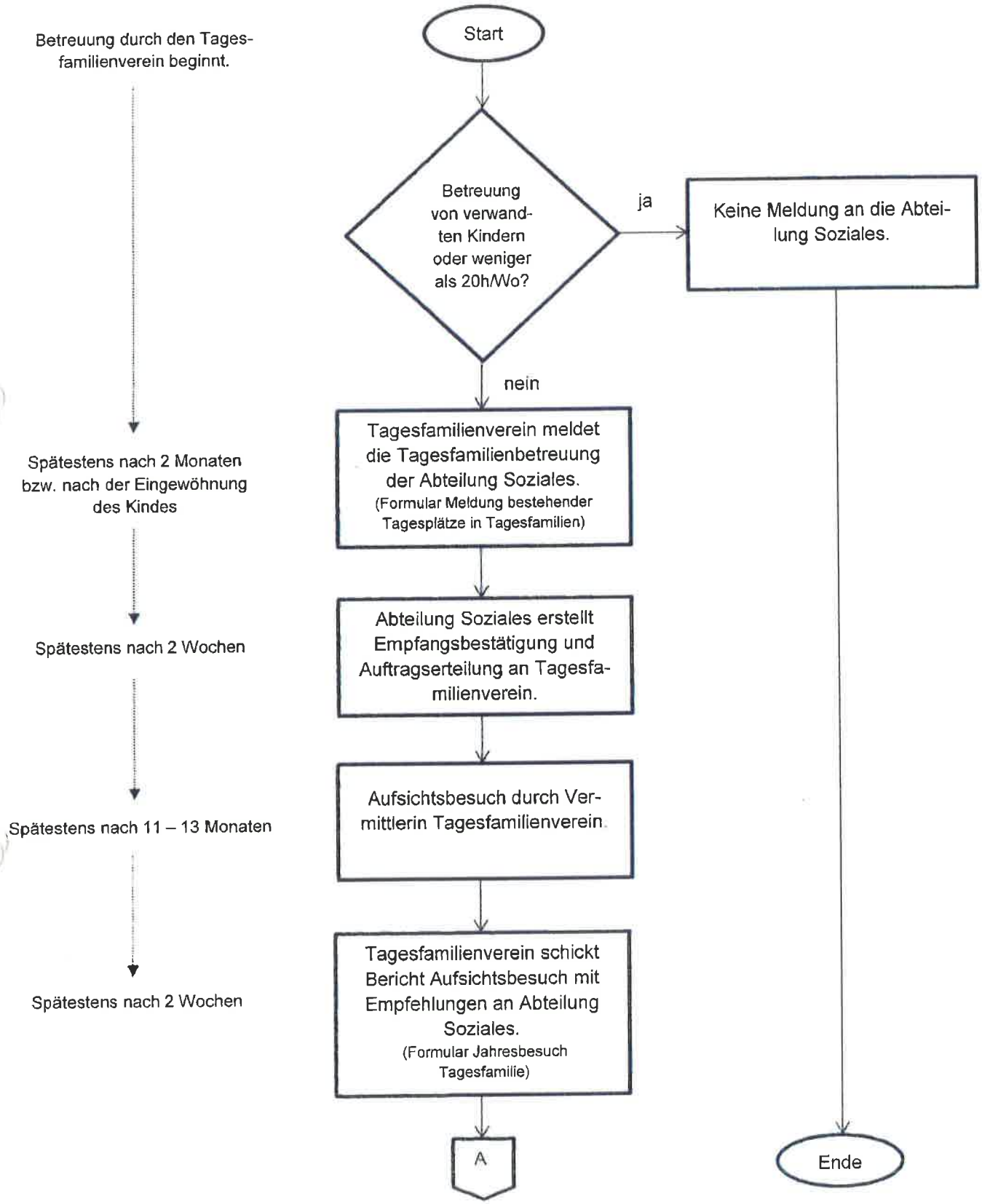

Sozialbehörde

Chüngengass 6
8805 Richterswil

www.richterswil.ch
soziales@richterswil.ch

Tel. 044 787 12 70
Fax 044 787 12 77

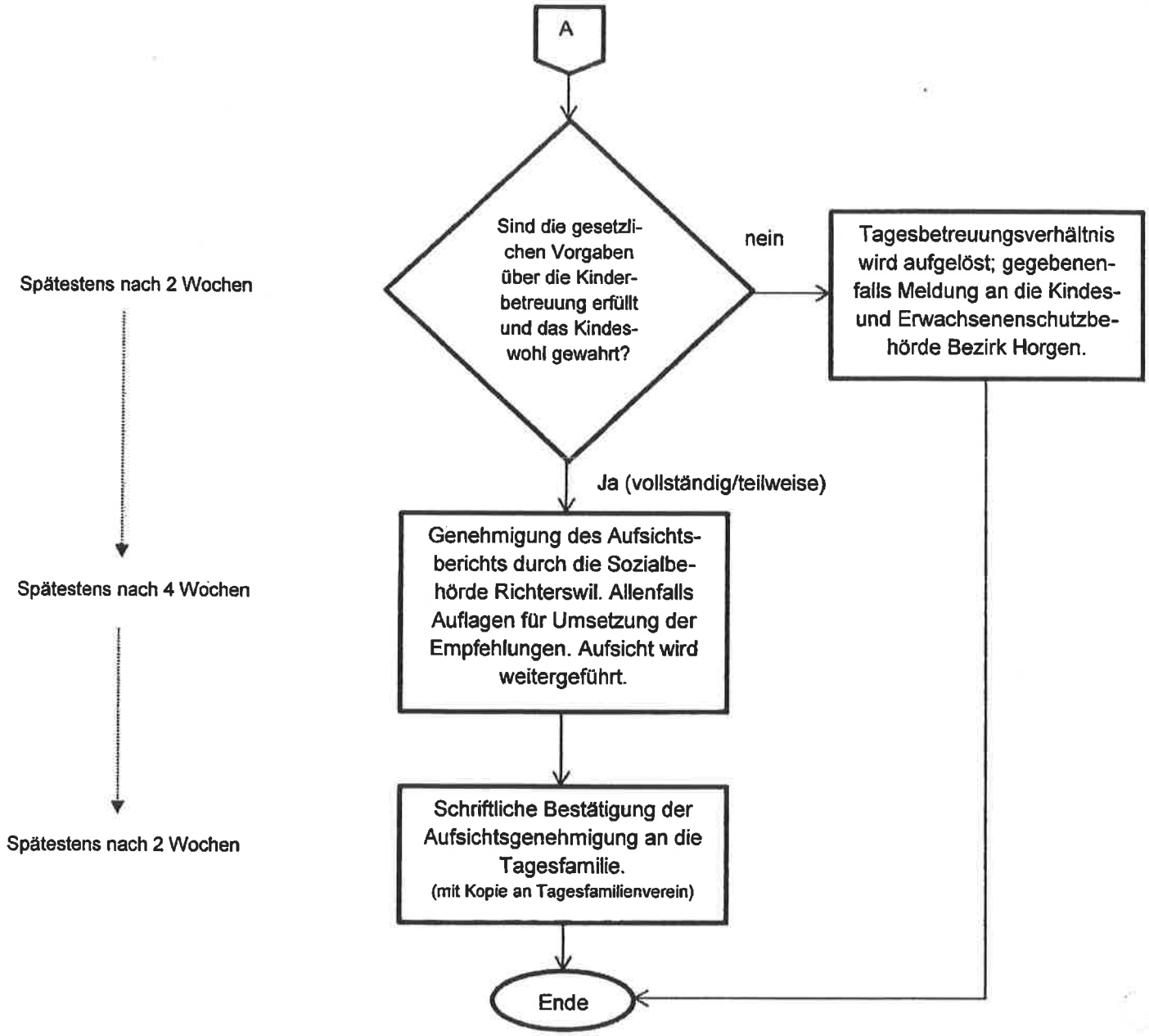
A
Sind die gesetzlichen Vorgaben über die Kinderbetreuung erfüllt und das Kindeswohl gewahrt?
nein
Tagesbetreuungsverhältnis wird aufgelöst; gegebenenfalls Meldung an die Kindes- und Erwachsenenschutzbehörde Bezirk Horgen.
Ja (vollständig/teilweise)
Genehmigung des Aufsichtsberichts durch die Sozialbehörde Richterswil. Allenfalls Auflagen für Umsetzung der Empfehlungen. Aufsicht wird weitergeführt.
Schriftliche Bestätigung der Aufsichtsgenehmigung an die Tagesfamilie.
(mit Kopie an Tagesfamilienverein)
Ende
Spätestens nach 2 Wochen
Spätestens nach 4 Wochen
Spätestens nach 2 Wochen